

てすと 練習 様

比較参照記録

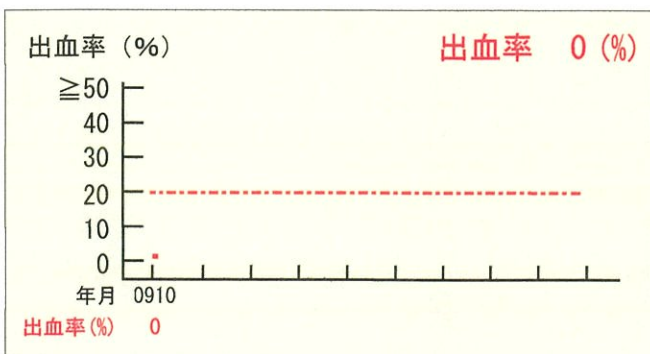
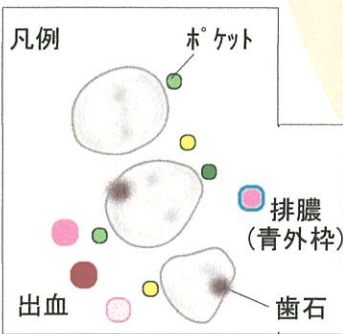
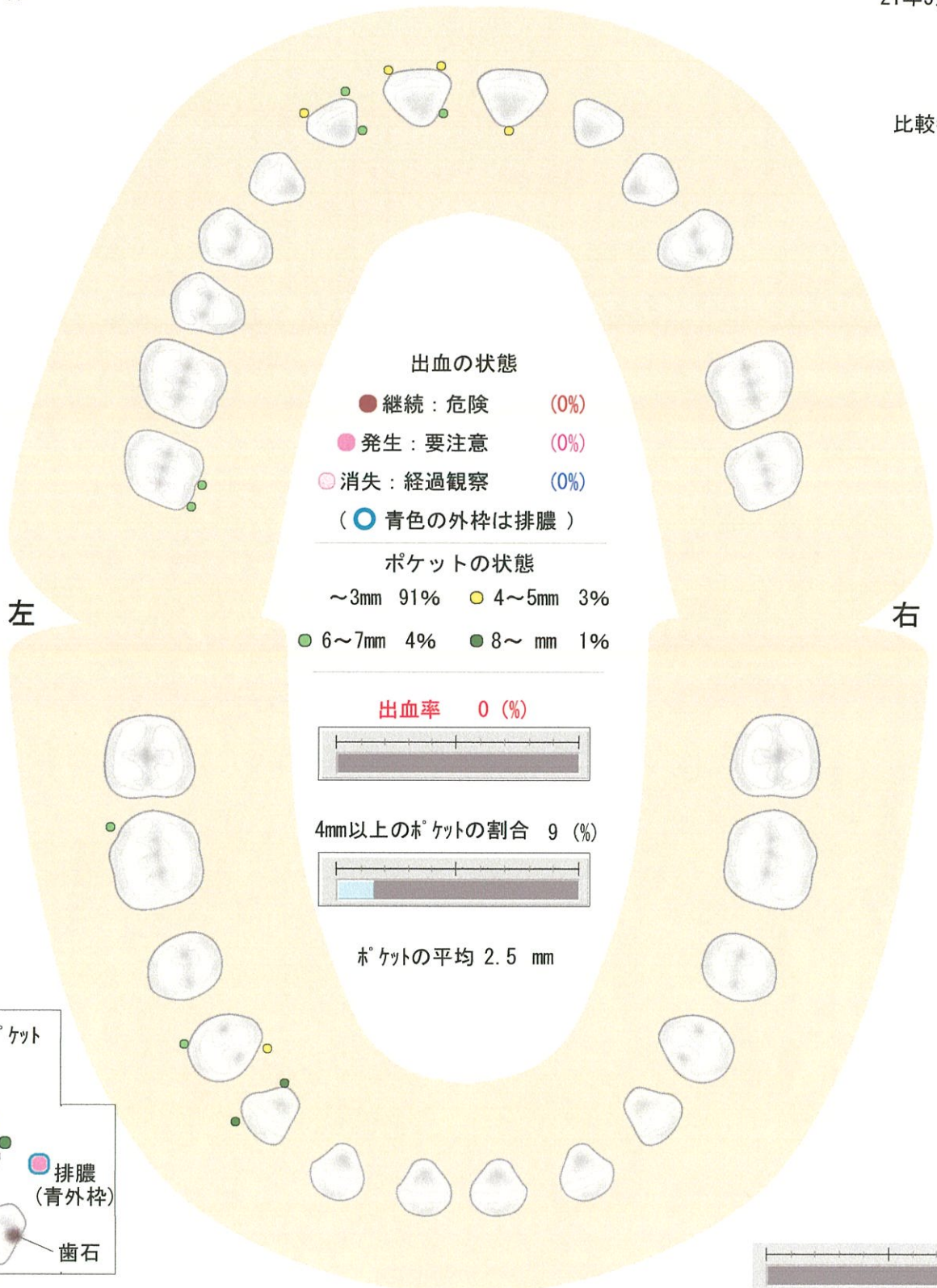

プラーク (歯垢) は細菌の塊です。普段は体の免疫機能によってある程度は抑制されていますが、細菌の数がふえたり、免疫機能が低下すると炎症が発生が起きます。(歯肉炎)
 歯肉炎は、初め歯肉出血により確認することが出来ます。
 歯肉炎は歯周病が進行中であることを意味していますので、出血の続いている箇所は歯周病が進行しやすいので特に警戒してください。

出血率の要注意値は概ね 20% 程度ですが個人差があります。体質や喫煙の有無などによって変化します。

000001